

Concursos Ciencia **Pública**

convocatoria
2022

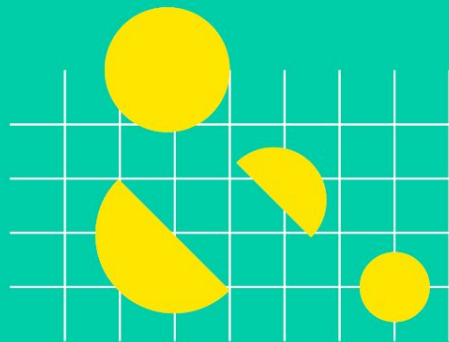

Proyectos
comunitarios



Concurso Nacional de Ciencia Pública de Proyectos Comunitarios 2022

Promover el desarrollo de proyectos comunitarios que busquen resolver problemáticas y/o generar conocimiento a partir de las necesidades e intereses de las propias comunidades, promoviendo la participación de las mismas y el trabajo con instituciones y/o especialistas vinculados a la CTCL.

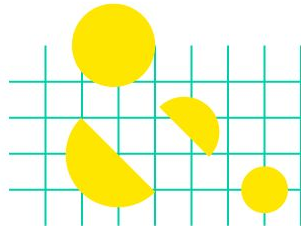

Principios de la División Ciencia y Sociedad

- Trandisciplinariedad
- Derechos De Los Niños, Niñas Y Adolescentes
- Perspectiva De Género
- Inclusión
- Interculturalidad
- Sostenibilidad
- Descentralización
- Comunicación Efectiva

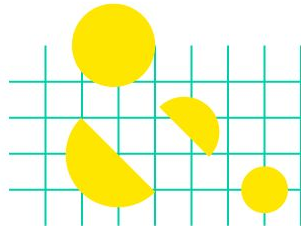

Características Generales del Concurso

¿Cuál es el objetivo de este concurso?

Promover el desarrollo de proyectos comunitarios que busquen resolver problemáticas y/o generar conocimiento a partir de las necesidades e intereses de las propias comunidades, promoviendo la participación de las mismas y el trabajo con instituciones y/o especialistas vinculados a la CTCL.

¿Cuál es el monto del subsidio?

Se financiará un máximo de 8 millones por proyecto.

¿Quiénes pueden postular?

Juntas de vecinos y demás organizaciones comunitarias, que a la fecha de postulación cuenten con personalidad jurídica vigente. No podrán postular a este concurso, Fundaciones ni Corporaciones, sean éstas de derecho público o privado.



Características Generales del Concurso

- El periodo de ejecución del proyecto será de 12 meses, periodo en el que debe realizarse la totalidad de las actividades comprometidas en la postulación.
- Los proyectos deberán contar con al menos una Institución o profesional Asociada, que contribuya asesorando en el ámbito de la Ciencia, Tecnología, Conocimiento e Innovación (CTCI).
- Los proyectos deben ser ejecutados por miembros de la comunidad beneficiaria con apoyo de la institución o profesional asociada/o y considerar distintas instancias de participación activa del resto de la comunidad.
- La organización beneficiaria debe contar con una cuenta bancaria

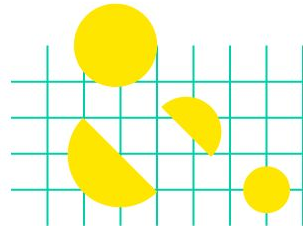

¿Qué debe incluir la propuesta?

Las postulaciones deben definir claramente sus objetivos, los que deberán alinearse al objetivo general del concurso. Para postular se debe considerar:

I. Presentación Estratégica del Proyecto

- i. Resumen Ejecutivo
- ii. Fundamentación y Estrategia
- iii. Público objetivo
- iv. Objetivos
- v. Instituciones Asociadas
- vi. Estrategia de Participación y Difusión

II. Gestión y Ejecución

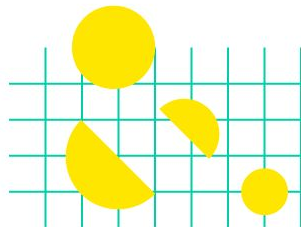

I. Presentación Estratégica del Proyecto

- Especificar el objetivo general y los objetivos específicos del proyecto, los que deberán ser alcanzables y medibles, considerando el tiempo de ejecución y los recursos solicitados, los que deben estar alineados a los objetivos del concurso.
- La propuesta debe presentar una estrategia para lograr los objetivos propuestos, además de fundamentar la relevancia del proyecto presentado.
- Este capítulo considera:
 - i. **Resumen Ejecutivo:** Describir brevemente el proyecto, con sus objetivos, acciones y resultados esperados



I. Presentación Estratégica del Proyecto

ii. **Fundamentación y Estrategia:** Debe responder a las siguientes preguntas:

- a. ¿Por qué es importante realizar este proyecto para la comunidad?
- b. ¿Qué necesidades busca resolver?
- c. ¿Qué proyección espera de esta iniciativa una vez finalizado el convenio?

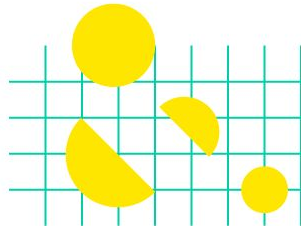

Ejemplo:

Las problemáticas socioambientales de la localidad están asociadas principalmente con la alteración de los cuerpos de agua, pérdida de biodiversidad y como problemática transversal, la disminución de la calidad de vida de la comunidad, siendo identificadas como principales amenazas: contaminación de las aguas y venta de agua desde pozos contaminados, loteos irregulares, basurales, especies invasoras e incendios forestales. En este sentido, destaca la deficiente labor de instituciones públicas, que a pesar de la visibilización de las problemáticas y amenazas identificadas por la comunidad, no han ejecutado acciones que tiendan a proteger los cuerpos de agua, la biodiversidad y calidad de vida de las personas.

En este sentido, con las características de Lagunita y sus problemáticas, se hace necesario desarrollar acciones locales para promover una gestión ambiental domiciliaria y la protección de zona prioritarias para la conservación, fortaleciendo así la participación comunitaria en el conocimiento y decisiones sobre el territorio que aporten al bien común.

... Para lograrlo, se desarrollarán distintas instancias de participación comunitaria para el rescate del conocimiento ecológico local, en donde destaca una actividad exclusiva para adultas y adultos mayores con el objeto de rescatar y visibilizar sus percepciones y conocimiento empírico del cambio ambiental del territorio, cambios de vida y experiencias con el paso de la modernidad.



I. Presentación Estratégica del Proyecto

iii. Públicos: Es necesario abordar los siguientes puntos:

- a. Identificar el público objetivo al que se dirigirá el proyecto
- b. Caracterizar dicho público
- c. Proponer una meta de público esperado

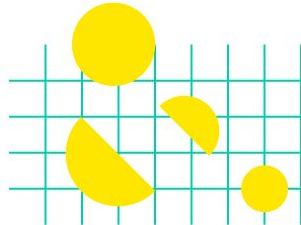

I. Presentación Estratégica del Proyecto

Público	Características	Meta
Adultos (>30 años)	Adultos residentes en la localidad, se estima que hay alrededor de 1.000 adultos en el sector con distribución equitativa entre hombres y mujeres	50 en total (10 en cada taller presencial)
Niños entre 6 y 13 años	Niños y niñas provenientes de los establecimientos educacionales ubicados en el sector (2 colegios)	50 en total (10 en cada taller presencial)
Todo público	Vecinos y visitantes	1.000 (uso del mapa ilustrado y ruta biocultural)

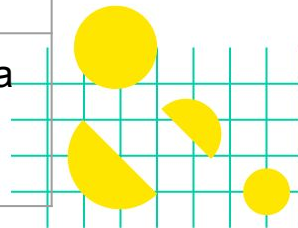

I. Presentación Estratégica del Proyecto

iv. Objetivos: Se requiere definir lo siguiente:

- a. Objetivo General (OG): ¿qué se busca conseguir con la realización de este proyecto?
- b. Objetivos específicos (OE): Indicar metas estratégicas a alcanzar para lograr el OG.
- c. Indicadores del producto: Resultados esperados a partir del cumplimiento de los OE y definir un indicador que permita evaluar el logro de dicho resultado.

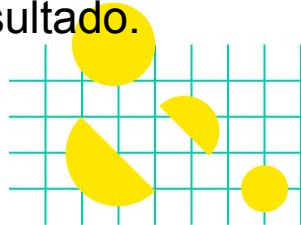

I. Presentación Estratégica del Proyecto

Objetivo General	Objetivos Específicos	Resultados/ productos esperados	Indicadores
<p>Promover el diálogo entre el conocimiento comunitario y el conocimiento científico en torno a la biocultura del Cerro XXX y la importancia de este ecosistema para las comunidades que habitan en sus faldeos.</p>	<p>Desarrollar diálogos públicos entre expertos/as de la comunidad y especialistas de la institución asociada en torno a cinco ejes biodiversidad, conservación, alimentación, agua y leña.</p>	<p>Talleres de diálogo público para niños y para adultos, abordando los 5 ejes definidos.</p>	<p>Cantidad de talleres de diálogo público (para niños y adultos) abordando los 5 ejes.</p>
	<p>Identificar, junto a los y las participantes de los diálogos, sectores claves del cerro en términos de los 5 ejes, para incorporarlos en un mapa ilustrado que releve su importancia biocultural y dé continuidad a la educación al interior de la comunidad en el futuro.</p>	<p>Puntos relevantes en el mapa ilustrado identificados por la comunidad en los diálogos</p>	<p>Cantidad de puntos o zonas relevantes identificados por la comunidad en el mapa.</p>
	<p>Promover el conocimiento local y científico en torno al cerro a toda la comunidad, a través de la construcción comunitaria de una ruta biocultural.</p>	<p>Ruta biocultural construida participativamente con la comunidad</p>	<p>Cantidad de personas que participaron en el diseño de la ruta</p>

I. Presentación Estratégica del Proyecto

- v. **Instituciones Asociadas:** Indicar cuáles son los socios estratégicos y/o actores relevantes cuyo rol es clave para el logro de los objetivos.

Ejemplo:

- **Universidad del Sur:** Brindará apoyo desde el conocimiento científico para abordar los 5 ejes.
- **Junta de vecinos N°2** del cerro XXX, para involucrar a más vecinos del sector y promover la integración.
- **Escuelas y colegios del sector,** aportarán con la participación de niños y niñas y además facilitarán espacios para la realización de los talleres.



I. Presentación Estratégica del Proyecto

vi. Estrategia de participación y difusión: ¿De qué forma se involucrará a la comunidad y al público objetivo en el desarrollo del proyecto? ¿Cuál es la estrategia para promover participación de la comunidad durante el proyecto?, ¿cómo se socializarán los resultados del proyecto?

Ejemplo:

La aproximación metodológica para vincular participación comunitaria y discusión científica será la metodología de Diálogo de Saberes para la descolonización del conocimiento. Este proceso involucra *visitas conjuntas al terreno* para el reconocimiento del contexto de trabajo y *rondas de diálogos* que faciliten encuentros y discusiones entre los participantes, y donde se cautele el respeto mutuo entre saber científico y saber popular intentando evitar imposiciones de argumentos y buscando reconocer a las personas.

De esta manera, se articularán talleres para grupos específicos de la comunidad, que recorrerán parte el sector XX y Cerro XX con orientación en un eje temático particular (biodiversidad, conservación, alimentación, agua, leña) cada vez, guiados por expertos/as de la comunidad misma y por científicos/as de la Institución Asociada.

La estrategia de difusión estará centrada en cooperar con las organizaciones que agrupan al público objetivo, a saber la junta de vecinos y organizaciones comunitarias como la sede social y jardín infantil, la Escuela, Colegio y la Asamblea de vecinos del Barrio, etc.



II. Gestión y Producción

En este capítulo se debe presentar la planificación necesaria para la correcta ejecución del proyecto. Debe considerar:

a. **Equipo de Trabajo**

- Director/a del Proyecto
- Gestión y Administración
- Encargado/a de vinculación

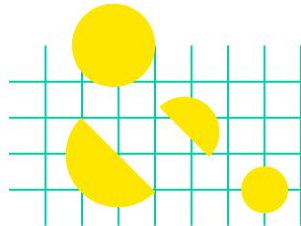

III. Gestión y Producción

b. Planificación

- Metodología
- Plan de Trabajo
- Carta Gantt
- Presupuesto

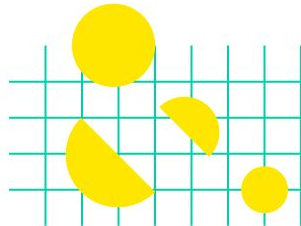

Ejemplos de proyectos que puede abordar este concurso

- Rescate de conocimientos locales.
- Construcción comunitaria de huerta/jardín/obra en espacio público que mejore calidad de vida local.
- Recopilación de memorias patrimoniales de un lugar.
- Talleres participativos que aborden temáticas y saberes de interés de la comunidad.
- Iniciativas para mejorar la identidad local a partir del conocimiento.
- Proyectos de conservación de flora/fauna local.
- Gestión de residuos.

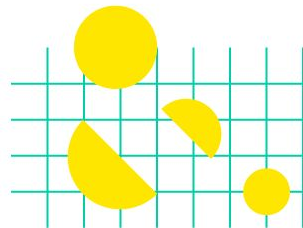

Plataforma de Postulación

fondos.gob.cl

Acercas de Ayuda Iniciar sesión

Concurso Nacional Ciencia Pública de Proyectos Comunitarios

El presente llamado tiene por objetivo promover el desarrollo de proyectos comunitarios que busquen resolver problemáticas y/o generar conocimiento a partir de las necesidades e intereses de las propias comunidades, promoviendo la participación de las mismas y el trabajo con instituciones y/o especialistas vinculados a la CTCL.

Ciencia y tecnología

☐ Declaro tener activa mi ClaveÚnica.

☐ Declaro haber leído las bases y el instructivo de apoyo antes de postular.

¡Quiero Postular!

Requiere ClaveÚnica, [más info](#)

Abierto

Cierre de Postulación el Miércoles 10 de Agosto del 2022

01 jul. 22

Inicio

Fecha de inicio de postulaciones

10 ago. 22

Cierre

Fecha de cierre de postulaciones

08 nov. 22

Resultados

Entrega de Resultados

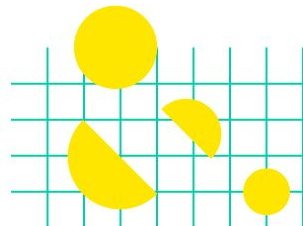

Plataforma de Postulación

1 Bienvenida 2 Datos Personales 3 Relaciones Jurídicas 4 Postula Aquí 5 Mis Postulaciones

Cerrar Sesión X

Relaciones Jurídicas

Para postular a Fondos debe registrar sus datos personales previamente ([Paso 2 - Datos Personales](#)).

Si va a postular a un concurso para personas naturales y no como organización, simplemente continúe con [Paso 4 - Postula Aquí](#).

Ahora debemos ingresar los datos referidos a Mis Organizaciones asociadas. Ingrese todas las Relaciones Jurídicas que tenga, adjuntando la documentación legal que la acredite: ésta será validada, como por ejemplo un certificado de directorio o de vigencia de la directiva, un decreto de nombramiento, una carta / poder o un contrato.

Registrar sus Relaciones Jurídicas permitirá postular a fondos orientados a diferentes organizaciones: para inscribir a una nueva organización, haga click en el botón

Agregar nueva relación jurídica



e ingrese el RUT del organismo.

Complete los diferentes roles que usted posee en sus organizaciones. Por ejemplo, a la vez, puede ser Representante Legal del comité de administración de su edificio, Tesorero/a de una organización social o Presidente de una empresa familiar, etc.

Para completar la postulación, usted deberá completar los datos obligatorios (*) de la Organización asociados a Representaciones, Antecedentes generales, de Domicilio y contacto. El resto de los datos son opcionales.

Luego de registrar a su organización ya estará listo para postular y continuar con el [Paso 4 - Postula aquí](#).

Si posee dudas de este paso, no dude en consultar el [Tutorial #3 - Registro de mis Organizaciones](#) en Youtube.

Agregar nueva relación jurídica



RUN	Razón Social	Relación	Estado ?	Edición
76.102.111-7	FUNDACION ABUELITO DIME TU	Representante Legal	Pendiente	

Contacto mesa de ayuda

Teléfono: +56 9 6405 0080
+56 9 6405 0057
+56 9 8922 6977

Horario de atención : Lunes a Jueves de
09:00 a 18:00 hrs.
Viernes de 09:00 a
17:00 hrs.

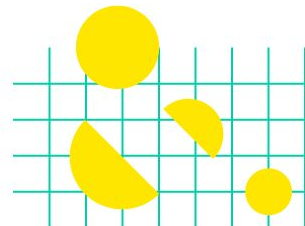

Acreditación relación con persona jurídica

Relación con la organización	Documento que acredite la relación
Representante Legal	Un certificado de directorio o de vigencia de la directiva, un decreto de nombramiento, una carta/poder o un contrato.
Gestor/a Interno/a	Contrato de trabajo, Decreto de nombramiento, una carta/poder.
Gestor/a Externo/a	Decreto de nombramiento, una carta/poder.
Presidente/a (Representante Legal)	Un certificado de directorio o de vigencia de la directiva, un decreto de nombramiento, una carta/poder o un contrato.
Secretario/a	Un certificado de directorio o de vigencia de la directiva, un decreto de nombramiento, una carta/poder o un contrato.
Tesorero/a	Un certificado de directorio o de vigencia de la directiva, un decreto de nombramiento, una carta/poder o un contrato.
Otra persona miembro de la Directiva o Directorio	Un certificado de directorio o de vigencia de la directiva, un decreto de nombramiento, una carta/poder o un contrato.

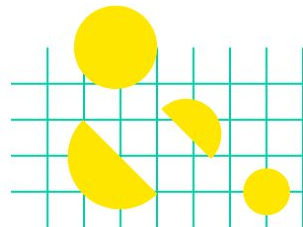

Acreditación relación con persona jurídica



Anexo 2: Carta Compromiso Institución Beneficiaria

CARTA DE COMPROMISO PERSONA JURÍDICA/ ORGANIZACIÓN BENEFICIARIA

CONCURSO NACIONAL CIENCIA PÚBLICA: PARA EL DESARROLLO DE PROYECTOS COMUNITARIOS DE DIVULGACIÓN DEL CONOCIMIENTO 2022

Este formulario debe completarlo luego de leer detenidamente las Bases del Concurso.

Por la presente, con fecha (día) de (mes) de 2022, en (ciudad, región), la (nombre de la organización) se compromete como Organización Beneficiaria del Proyecto (nombre del proyecto) que será presentado por (nombre del Director/a del Proyecto) al Concurso Nacional Ciencia Pública: Para el Desarrollo de Proyectos Comunitarios de Divulgación del Conocimiento 2022.

La organización Beneficiaria declara estar en conocimiento del proyecto y respaldar la postulación al Concurso. Además, se compromete a prestar los siguientes apoyos durante su ejecución e incluso posterior a ella.

Item	Aporte Pecuniario (\$)	Aporte No Pecuniario(\$)
Gastos en personal		
Gastos de operación		
Gasto de inversión		
TOTAL		

(Puede agregar filas según lo considere necesario)

(Nombre Representante Legal de la Organización beneficiaria) declara estar en conocimiento de las obligaciones que implica su participación en este proyecto, de acuerdo con lo indicado en las Bases del Concurso Nacional Ciencia Pública: Para el Desarrollo de Proyectos Comunitarios de Divulgación del Conocimiento 2022.

Nombre Organización	
Rut Organización	
Nombre Representante Legal	
Rut representante Legal	
Firma Representante Legal	
Timbre organización	

*Respalde esta información adjuntando el documento legal que acredita y faculta al representante que firma. Es importante que dichos datos coincidan con el formulario.

Nota: Reemplace los textos en rojo.

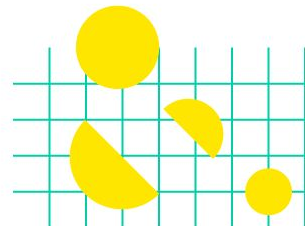

Plataforma de Postulación



< [Ir a buscador de fondos](#)

José, ¡Estás a punto de empezar un nuevo Proceso de Postulación!

Concurso Nacional Ciencia Pública de Proyectos Comunitarios / División de Ciencia y Sociedad / Programa Ciencia Pública / 2022 [Ver Bases](#)

Fecha Apertura:

01-07-2022 a las 13:00hrs.

Fecha Cierre:

10-08-2022 a las 23:59hrs.

Tipo Persona:

Jurídica

Máximo de postulaciones por responsable de proyecto:

Sin Restricción

Con Co-Financiamiento:

NO

Monto Fijo:

8.000.000 CLP

¿A qué Línea/Modalidad desea postular?

Seleccione Línea/Modalidad

¿Cuál es el nombre de tu proyecto?

Ingrese el nombre de su proyecto.

Quiero postular como:

Seleccione Perfil

⚠ Si quieres postular al fondo como una persona jurídica (asociación, empresa, fundación u otro), debes crear tu persona jurídica [AQUÍ](#) y luego seleccionarla en el campo siguiente.

[¡Quiero Postular!](#)

[Volver](#)

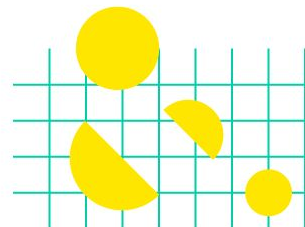

Plataforma de Postulación

- 100% Datos persona jurídica
- 0% Notificaciones
- 35% **Antecedentes generales**
- 0% Presentación estratégica del proyecto (60%)
- 0% Gestión y ejecución (40%)
- 0% Documentos Adjuntos
- Resumen

Validar datos y revisar
postulación

Antecedentes generales

En este capítulo se deberá presentar los antecedentes generales de:

- a) Proyecto a postular.
- b) Director(a) del proyecto.
- c) Beneficiario(a).

Recuerde que en la sección de documentos adjuntos de esta plataforma, debe subir la carta de compromiso firmada el/la representante legal de la organización beneficiaria de acuerdo al formato dispuesto en el Anexo N°2.

Para un correcto ingreso de los datos, se entenderá por:

- a) **Proyecto:** propuesta presentada a esta convocatoria que se enmarque en las presentes bases.
- b) **Director(a) del proyecto:** persona natural responsable de la ejecución técnica y financiera del proyecto.
- c) **Beneficiario(a):** persona jurídica cuya propuesta es adjudicada.

IMPORTANTE: siga las instrucciones descritas en cada ítem para desarrollar el proyecto.

IMPORTANTE: recuerde verificar campos obligatorios marcados con asterisco en color rojo (*).

IMPORTANTE: respete las ayudas en cada pregunta, el tipo de carácter ingresado (letras, números o ambos) según corresponda y la extensión de caracteres señalada.

IMPORTANTE: recuerde guardar los avances que realice en su formulario de postulación. Al final de cada sección, encontrará el botón "Guardar".

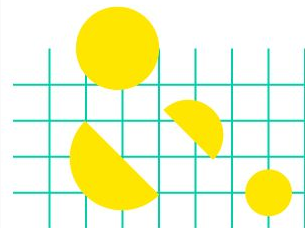

Plataforma de Postulación

100%

Datos persona jurídica

0%

Notificaciones

35%

Antecedentes generales

0%

Presentación estratégica del proyecto (60%)

0%

Gestión y ejecución (40%)

0%

Documentos Adjuntos

Resumen

Validar datos y revisar postulación

Documentos Adjuntos Postulación

Documentos Obligatorios

Documentos Voluntarios

Anexo N°2: carta compromiso institución beneficiaria

Adjunte carta de compromiso firmada por el/la representante legal de la organización beneficiaria de acuerdo al formato dispuesto en el Anexo N° 2. DESCARGUE el formato, complete la información solicitada, PASE EL DOCUME ... ver más

Tipo Documento

Requisito de postulación

Descripción (*)

Selección de archivo

Seleccionar

Subir Archivo

Plantilla

Extensiones Permitidas: PDF - Máximo Documentos: 1 - Tamaño Máximo archivo: 25 MB

#	Nombre Documento	Descripción	Fecha Carga	Acciones
Aún no se ha cargado el documento: Anexo N°2: carta compromiso institución beneficiaria				

Gracias

- Consultas

<http://cienciapublica.cl/preguntas-concursos-ciencia-publica/>

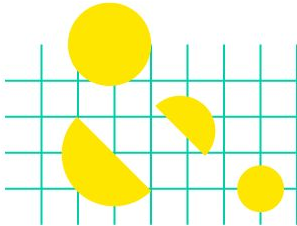



www.cienciapublica.cl/concursos