



PONTIFICIA
UNIVERSIDAD
CATÓLICA
DE CHILE

DIRECCIÓN DE INVESTIGACIÓN

APORTANDO DESDE LA CIENCIA A UNA SOCIEDAD CON MAYOR BIENESTAR Y EQUIDAD



PREI 2022:TALLERES INFORMATIVOS PARA POSTULANTES

*DIRECCIÓN DE INVESTIGACIÓN (DINV)
VICERRECTORÍA INVESTIGACIÓN (VRI)
PONTIFICIA UNIVERSIDAD CATOLICA DE CHILE (UC)
05, 06 y 12 de octubre 2022*

ÍNDICE

- PRESENTACIÓN EQUIPO PREI
|
- OBJETIVO E INDICACIONES TALLER
|
- FECHAS IMPORTANTES
|
- ESENCIALES DEL CONCURSO
|
- CONSULTAS
|
- DEMOSTRACIÓN PLATAFORMA

PREI 2022:PRESENTACIÓN EQUIPO PREI



Equipo Dirección de Investigación (DINV), VRI

- Denise Gómez Zarzar, Subdirectora de Investigación Fondos Nacionales
- Fernanda Pizarro Cordero, Coordinadora de Investigación.
- Javiera Torres, alumna en Practica SUBDINV NACIONAL.

Equipo Dirección Ejecutiva (DE), VRI

- Juan Pablo Areyuna, Ingeniero Sistemas TI VRI.



PREI 2022: OBJETIVO E INDICACIONES TALLER



1. Presentación con la revisión de los aspectos esenciales de las Bases Concursales PREI 2022.
2. Dejar preguntas en el chat para que luego del primer bloque las podamos responder.
3. El segundo bloque considera la presentación de la plataforma en la que se realiza la postulación.
4. Si queda alguna pregunta sin responder o no pudo realizar, siempre puede escribir a prei@uc.cl donde se le dará respuesta oportuna a sus consultas.



PREI 2022: FECHAS IMPORTANTES

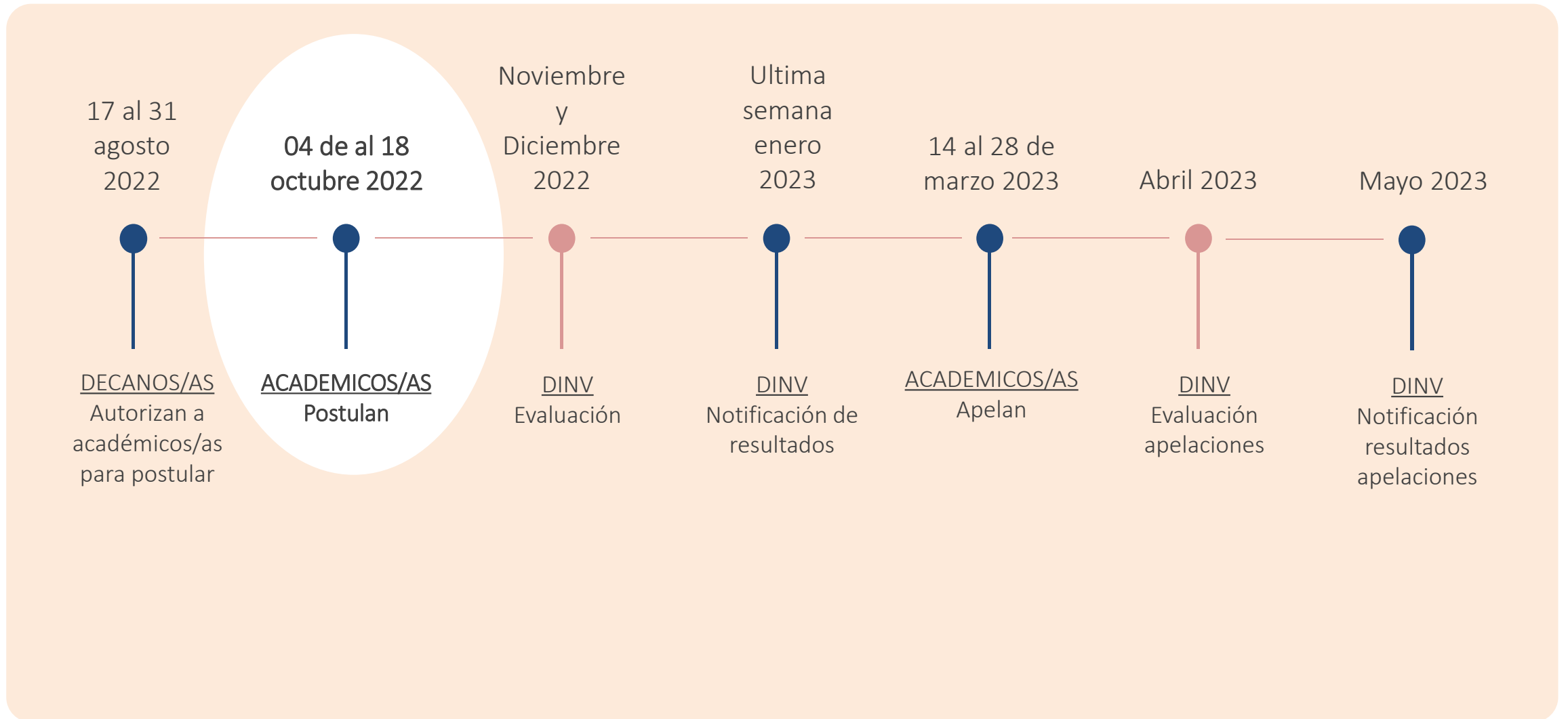

PREI 2022: ESENCIALES DEL CONCURSO



- **Objetivo:** El Concurso “Premio a la Excelencia en Investigación” (PREI) tiene por finalidad reconocer a los y las académicos/as de nuestra Universidad, por sus publicaciones en investigación realizadas en revistas periódicas indexadas, libros, capítulos de libros y catálogos de arte.
- **Frecuencia:** Anual
- **Requisitos para postular:**
 1. Tener **contrato como académico/a, con 22 horas semanales o más**, en la planta académica ordinaria, especial o adjunta (se exceptúan el Profesor/a Visitante, Profesor/a Instructor e Investigador/a Postdoctoral).
 2. Contar con la **autorización del/de la Decano/a correspondiente**, quién debió autorizar su participación en el plazo establecido para ello (**17 al 31 de agosto 2022**). Todos los decanos/as realizaron este proceso en los plazos y términos correspondientes.
 3. **Enviar la postulación** a través de la plataforma PREI en los plazos establecidos (**entre el 04 al 18 de octubre de 2022**) ingresando al link que llegó a cada académico/a UC autorizado para postular (links enviados el 04 y 05 de octubre de 2022). Si a alguien no le llegó el link por favor escribir a **prei@uc.cl**
 4. Contar con **publicaciones con afiliación UC** en el trienio que comprende el Concurso, es decir, Publicaciones años **2019, 2020 y 2021**.



PREI 2022: ESENCIALES DEL CONCURSO



PROCESO CONCURSAL:

El Concurso PREI consta de dos procesos principales:

- **Proceso de autorización** o validación por parte de los Decanos/as de los/as académicos/as que pueden postular, y
- **Proceso de Postulación** de Académicos/as.

POSTULACIÓN:

ACCESO A PLATAFORMA:

1. La postulación se realiza a través de la **plataforma PREI**.
2. Ingreso plataforma PREI: debe revisar su correo electrónico UC al cual le debió llegar un **link de acceso**. Este link de acceso lo recibe cada académico/a que ya se encuentra autorizado/a para postular, es un **link personalizado e intransferible**, el cual será la **única vía de ingreso a la postulación**. Este correo automático se enviará por defecto al mail @uc.cl



PREI 2022:PUBLICACIONES



PUBLICACIONES:

AÑOS

- 2019, 2020 Y 2021*

TIPOS

- ARTICULOS
- LIBROS
- CAPITULOS DE LIBROS
- CATALOGOS DE ARTE

INDEXACIONES

- WOS
- SCOPUS
- SCIELO CHILE
- LATINDEX
- REDALYC
- DIALNET
- Modern Language Association (MLA)

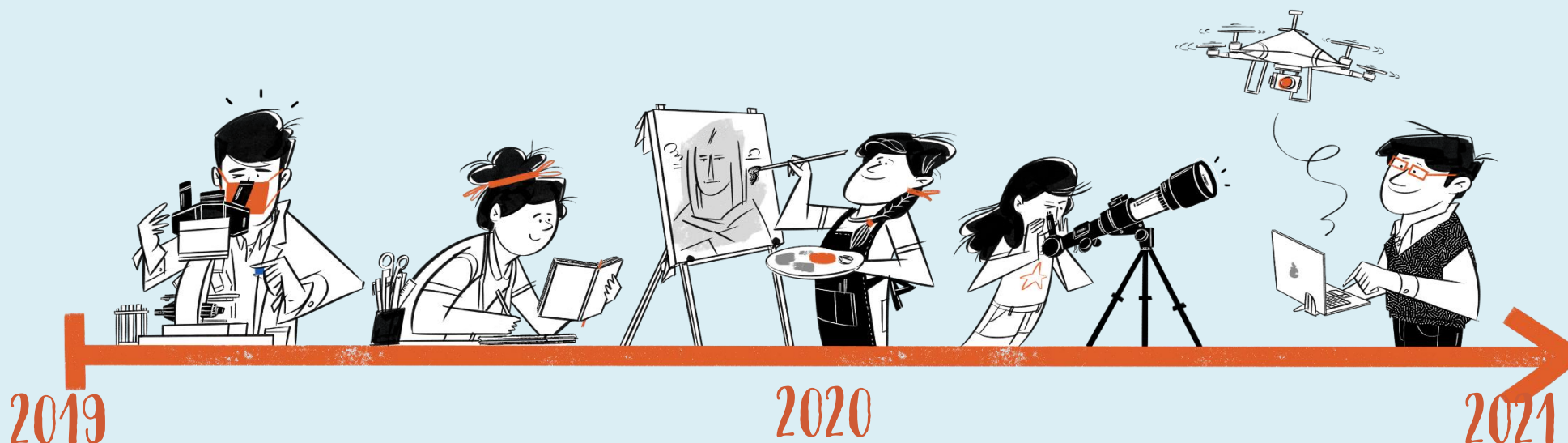

* La fecha que se considera para determinar el año de la publicación es aquella publicada en las Bases de Datos de las indexaciones antes señaladas.

PREI 2022:AFILIACIÓN UC



AFILIACIÓN UC:

- La pertenencia del/de la autor/a a la **Pontificia Universidad Católica de Chile** debe quedar **claramente identificada en la publicación con la cita completa**. La sola dirección postal del/de la autor/a no es indicación de afiliación. Se recuerda que el nombre propio de nuestra Universidad es **“Pontificia Universidad Católica de Chile”** el que no debe ser abreviado ni traducido. Las publicaciones que no cumplan con esta norma no serán reconocidas en este concurso.



PREI 2022: PUBLICACIONES QUE NO SE CONSIDERAN



NO SE CONSIDERAN:

- PUBLICACIONES EN PRENSA
- PUBLICACIONES ENVIADAS
- PUBLICACIONES DE DIVULGACIÓN
- ACTUALIZACIONES PROFESIONALES Y/O DE DOCENCIA Y/O EXTENSIÓN
- PROCEEDINGS PAPERS
- MEETINGS
- JORNADAS
- REVIEWS
- MATERIAL EDITORIAL EN ARTÍCULOS
- CARTAS
- MANUALES
- LIBROS SIN COMITÉ EDITORIAL
- PUBLICACIONES DE AÑOS QUE NO SEAN 2019, 2020 Y 2021 ★
- PUBLICACIONES QUE NO TENGAN AFILIACIÓN UC

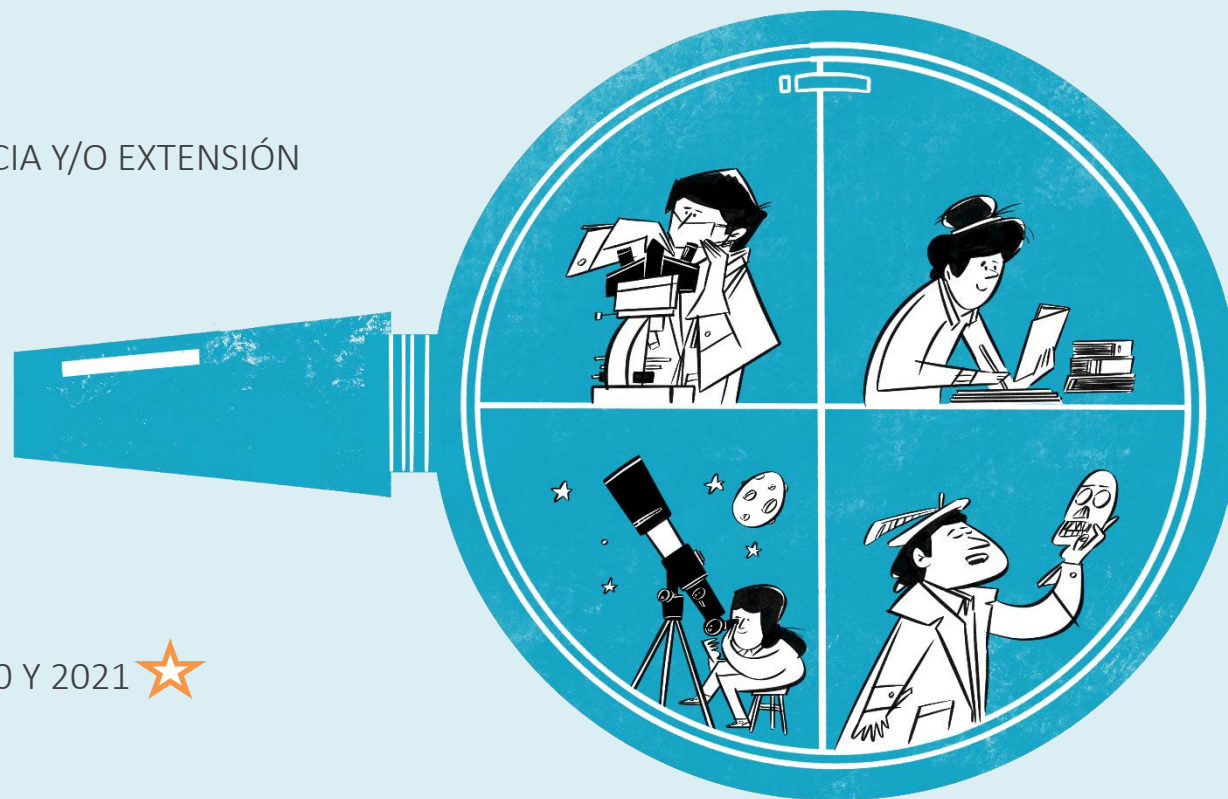

PREI 2022:BENEFICIOS



BENEFICIOS:

a) Serán beneficiadas todas aquellas postulaciones que superen el puntaje mínimo en la evaluación de las publicaciones presentadas. El monto del premio a adjudicar a cada beneficiario/a se encuentra condicionado al puntaje obtenido por cada postulante y al presupuesto disponible de la DINV.

(*DESDE PREI 2021*) Los académicos/as que resulten adjudicados en la presente convocatoria deben contar con **contrato vigente** al momento de efectuarse el pago asociado al premio.

b) Para las **académicas** que certifiquen el **nacimiento de uno/a o más hijos/as** desde el año 2019, se otorga el beneficio de incorporar retrospectivamente un año de publicaciones por cada hijo/a. Para acceder a este beneficio, deberán seleccionar la opción respectiva y adjuntar el o los certificados de nacimiento correspondientes en la plataforma de postulación.



PREI 2022:BENEFICIOS



BENEFICIOS:

c) Se otorgará un incentivo especial a aquellos/as postulantes que hayan publicado durante los años 2019, 2020 o 2021 **por primera vez con afiliación UC**, un artículo en una revista **WoS o Scopus o un libro**. Este incentivo consiste en la entrega de un **monto único de \$500.000.-** (quinientos mil pesos), adicional al monto que resulte del total de las publicaciones concursadas. Para ser otorgado, este beneficio debe ser solicitado explícitamente por quien postule en la plataforma PREI, seleccionando la opción correspondiente. **El premio a la primera publicación con afiliación UC puede ser recibido por una persona sólo una vez en su trayectoria como académico/a UC.** Quienes ya han recibido el incentivo en convocatorias anteriores, no deben realizar la solicitud correspondiente y, en caso de hacerlo, no será considerado.

d) **(*DESDE PREI 2021*)** Las/os académicas/os que se encuentren con licencia de pre y/o postnatal en el periodo de postulación de la presente convocatoria (**entre el 04 al 18 de octubre 2022**) y no puedan enviar su postulación en ese periodo, una vez que retornen de la licencia de pre y/o postnatal deben contactarse con la DINV a través del correo prei@uc.cl (en un plazo no superior a 1 mes después de su retorno). Se coordinará entre la DINV y el/la académico/a la postulación que no se pudo realizar durante el periodo de postulación regular.



PREI 2022: RESPALDOS

RESPALDOS:

Se entiende por respaldo completo:

- **ARTÍCULOS:** (Latindex, MLA, Dialnet o Redalyc) el texto del artículo, la sección de la publicación donde conste claramente la afiliación UC del/de la autor/a y la indexación de la revista.
- **LIBROS:** La portada, portadilla con la editorial y año de edición, índice, introducción y la sección de la publicación donde conste la afiliación UC del/de la autor/a.
- **CATALOGOS DE ARTE:** La portada, portadilla con la editorial y año de edición, índice, introducción y la sección de la publicación donde conste la afiliación UC del/de la autor/a.
- **CAPITULOS DE LIBROS:** La portada, portadilla señalando la editorial y año de edición, el índice, introducción y el texto completo del capítulo.

¡IMPORTANTE!



De no adjuntar el respaldo para los casos mencionados anteriormente en la plataforma de postulación o si este se encuentra incompleto y no es posible determinar la afiliación u otro antecedente necesario para la asignación de puntaje, **la publicación no podrá ser evaluada en esta convocatoria.**



PREI 2022: RESPALDOS

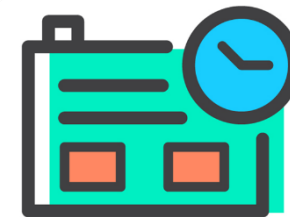

¡IMPORTANTE!

La fecha que se considera para determinar el año de la publicación es aquella publicada en las Bases de Datos de las indexaciones antes señaladas.

Publicación en Scopus

Download Print E-mail Save to PDF Add to List More... >

TEXTO COMPLETO |

U Review • Volume 58, Issue 4, Pages 960 - 995 • **July 2022**

Document type
Article

Source type
Journal

ISSN

DOI
10.1177/

[View more](#) ▾

Community

Valenzuela^a
[Save all to author list](#)

^a Pontificia Universidad Católica de Chile, Santiago, Chile

13
Views count ⓘ ↗

[View all metrics](#) >

[Full text options](#) ▾ [Export](#) ▾

Publicación en WoS

Community

By: Valenzuela,

U AFFAIRS

Volume: 58 Issue: 4 Page: 960-995

Article Number: 107808

DOI: 10.1177

Published: JUL 2022

Early Access: JUN 2021

Indexed: 2021-07-15

PREI 2022: DOCUMENTACIÓN IMPORTANTE



Toda la información sobre la convocatoria se encuentra en [PREI 2022: SITIO WEB](#), donde puede revisar:

- Bases Concursales
- Preguntas Frecuentes
- VRI INFORMA
- Presentaciones
- Manual de Postulación
- Videos Tutoriales
- Calendario Concurso
- Contacto PREI

Todas las consultas dirigirlas a prei@uc.cl



¡IMPORTANTE!

No deje su postulación para último momento y haga el envío aun cuando tenga solicitudes pendientes.

PREI 2022: CONSULTAS, COMENTARIOS, FELICITACIONES



Debido a la masividad de esta convocatoria, en que se recibe una gran cantidad de consultas de parte de toda la comunidad UC, les pedimos canalizar todas ellas a través de:

Coordinadora del Concurso: Fernanda Pizarro



prei@uc.cl

De esta forma, podemos asegurar respuestas de mejor calidad y oportunidad, gracias!



PREI 2022: DEMOSTRACIÓN PLATAFORMA

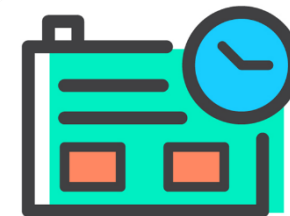

The screenshot displays a web browser window with the URL `prei.uc.cl/mi-perfil`. The browser's address bar shows the user is in an Incognito window. The page header includes the University of Chile logo, the text "Mi Postulación", and a user identifier "MC". The main banner is dark blue with the text "Concurso PREI" and "Dirección de Investigación, Vicerrectoría de Investigación UC". Below the banner, the user's name "MATÍAS NICOLÁS VELOZO CÉSPEDES" is displayed. A table shows the user's contact information:

Email UC	RUT	Unidad Académica
savelozo@uc.cl	24425625-2	-

Below the table, a message states: "La plataforma para postulación PREI está compuesta de 4 secciones:" followed by a list item: "1. Publicaciones en postulación evaluadas en las dos convocatorias anteriores: Permite visualizar aquellas".



PONTIFICIA
UNIVERSIDAD
CATÓLICA
DE CHILE